

CAPPELLA GENTILIZIA TIPO

Scala 1:50

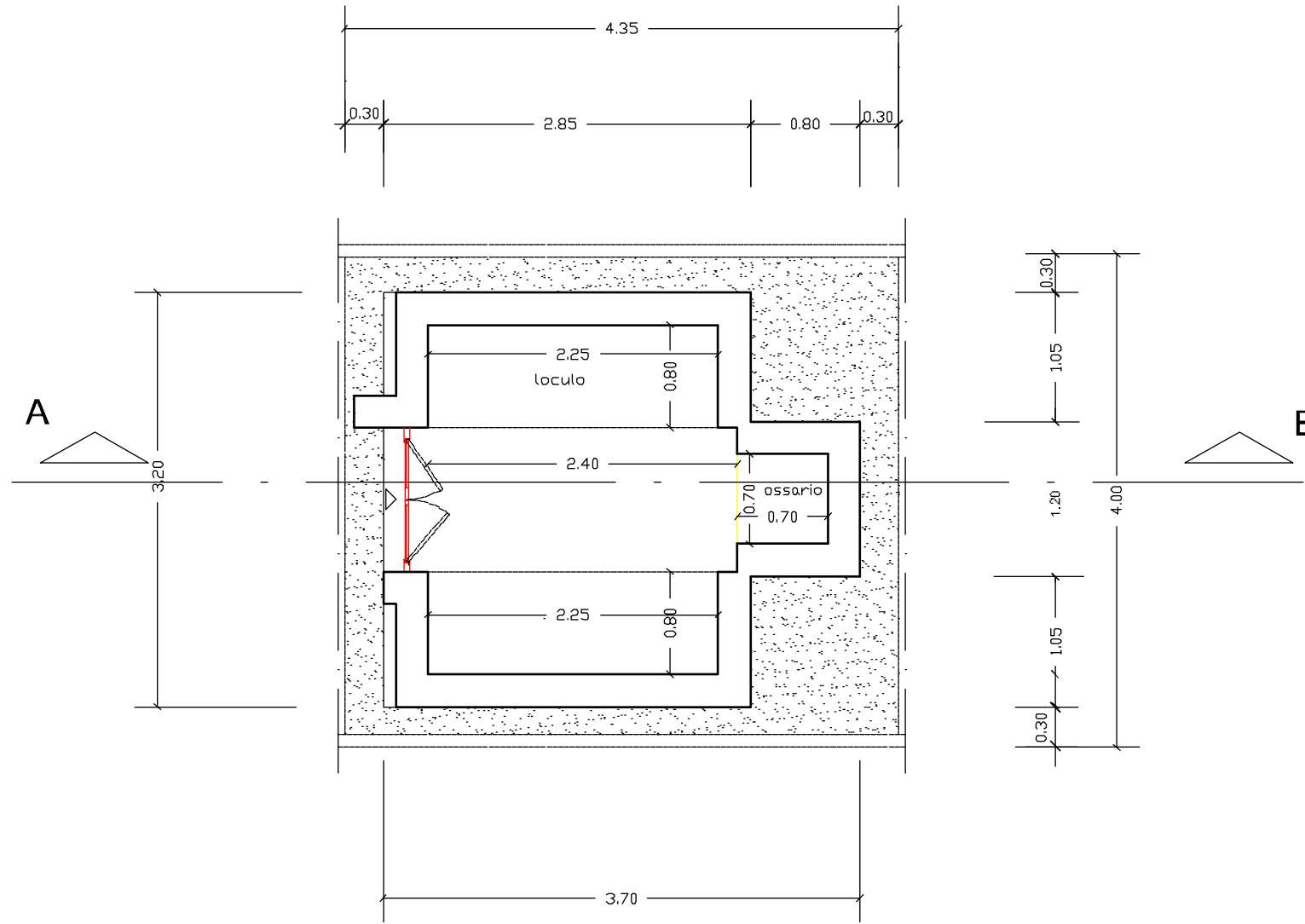

PIANTA

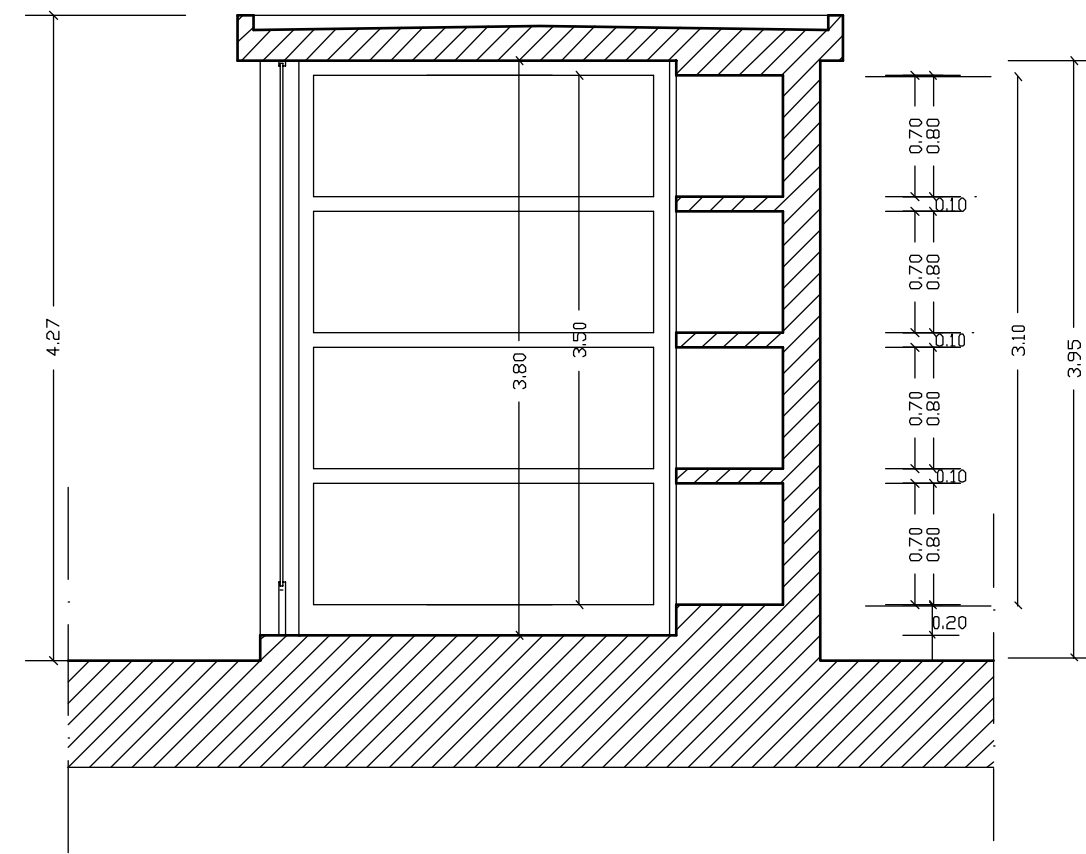

SEZIONE A-B

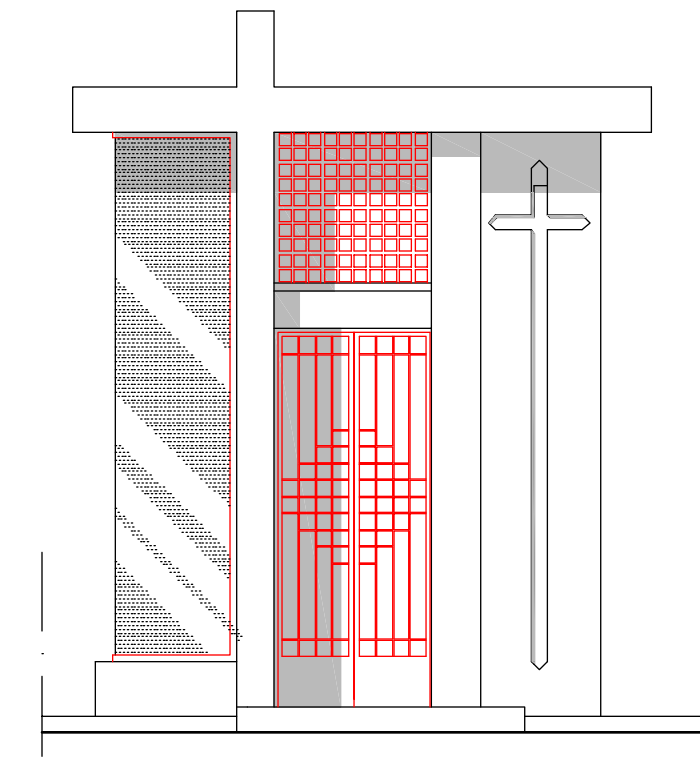

PROSPETTO PRINCIPALE

COLOMBARI-TUMULAZIONI
CON SOVRAPPOSTI OSSARI
MODULO TIPO

Scala 1:50

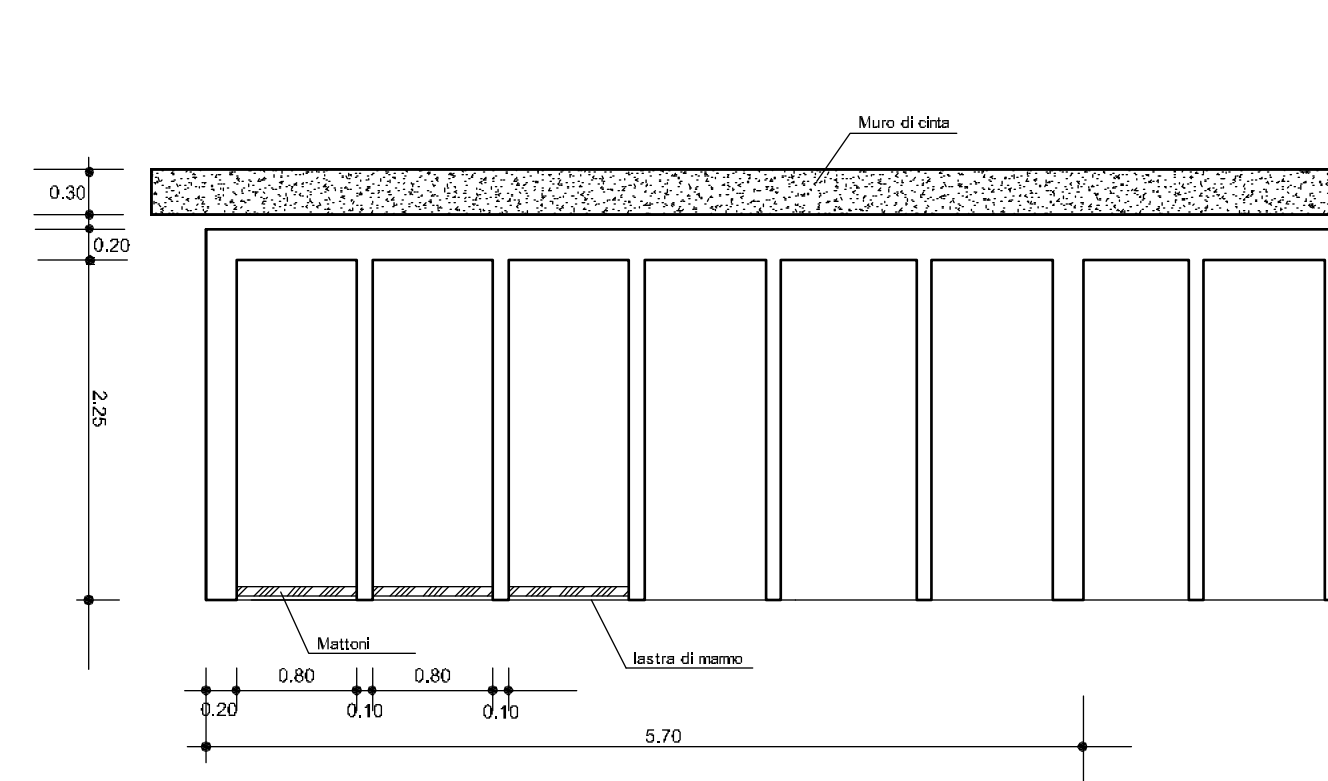

PIANTA

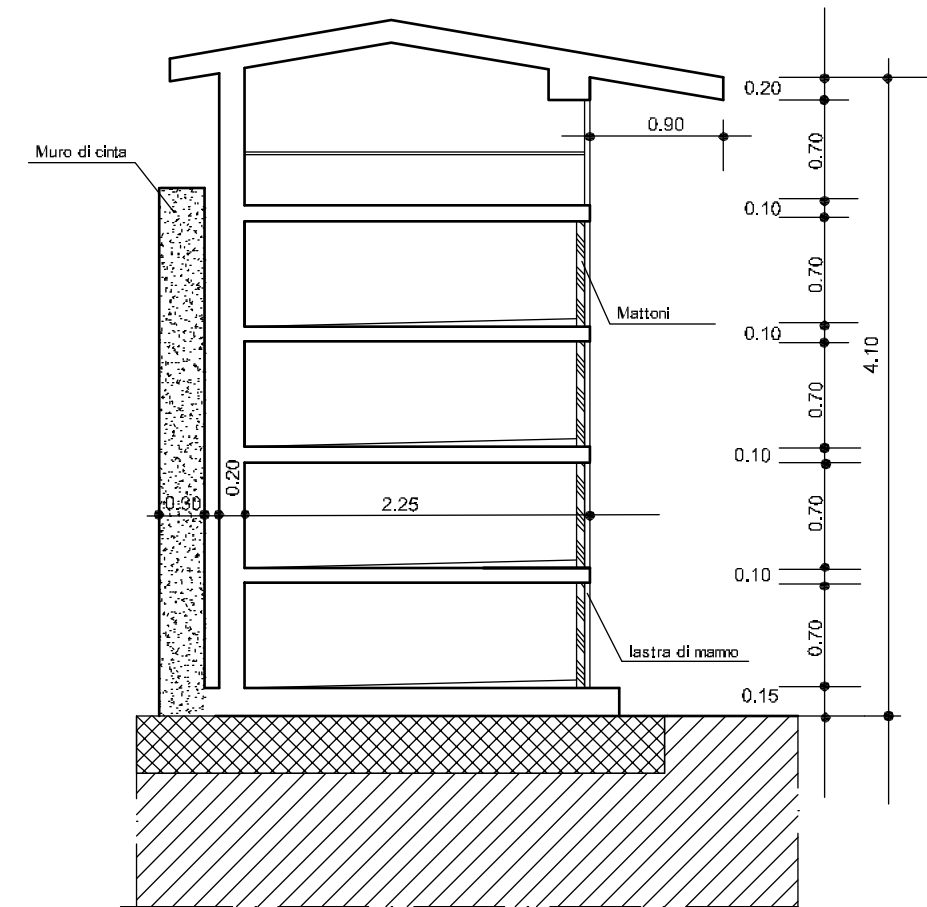

SEZIONE

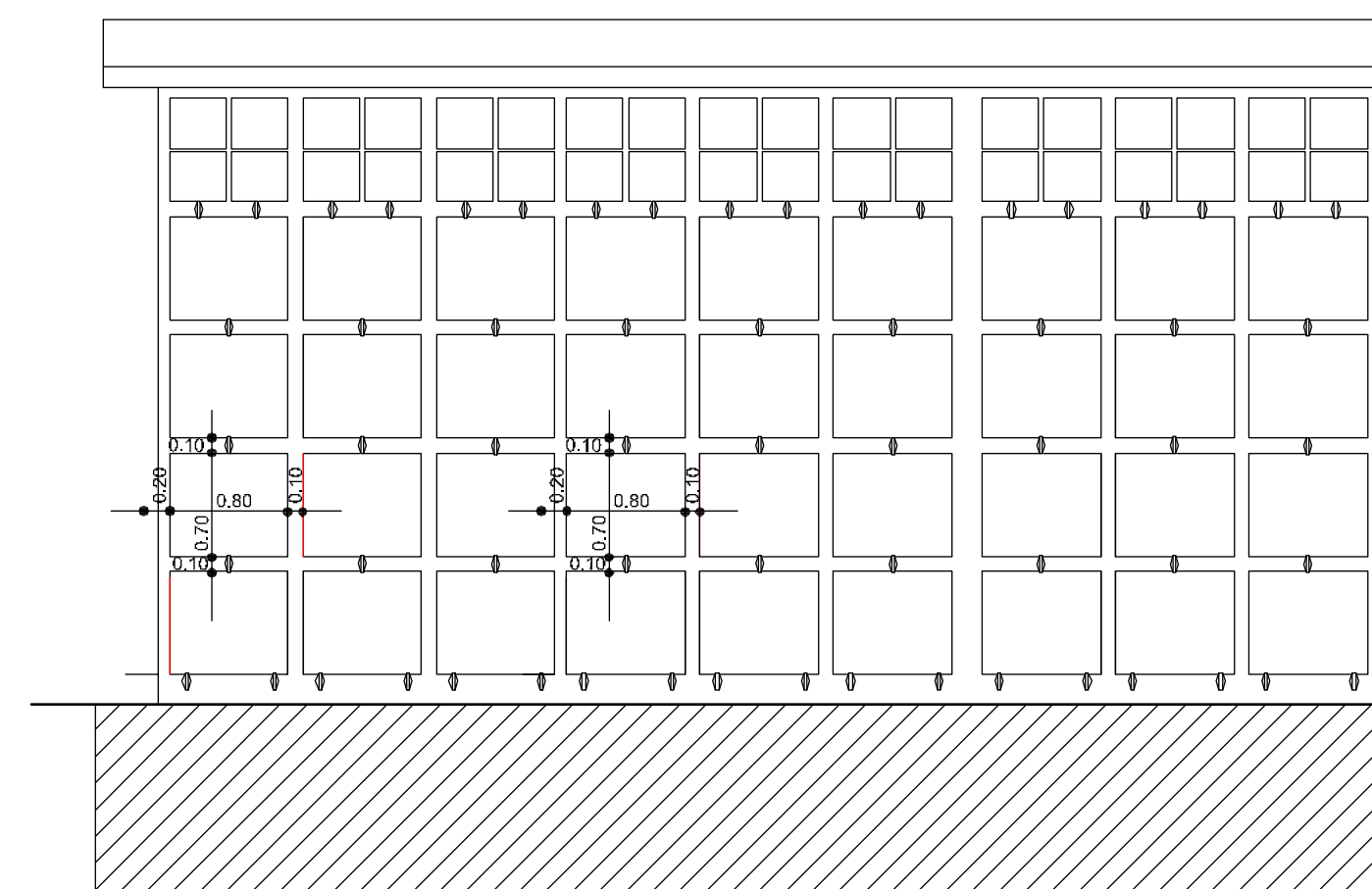

PROSPETTO



COMUNE di SAVIGNANO IRPINO (Av)

PIANO REGOLATORE CIMITERIALE

RIQUALIFICAZIONE ED AMPLIAMENTO

(D.P.R. 10 Settembre 1990 N° 285 - L.R. 12/2001)

Delegato ai servizi cimiteriali
Andreas D'Amato

Il Sindaco
Fabio Della Marra Scarpone

fascicoli		analisi	progetto	Elaborati Serie P - Progetto	sigla
Greci - Montaguto		Localita'			P5
Ariano Irpino		SERPILLO			
Monteleone al P.		<input type="checkbox"/> 1:25000 <input type="checkbox"/> 1:10000 <input type="checkbox"/> 1:500 <input type="checkbox"/> 1:5000 <input type="checkbox"/> 1:2000 <input checked="" type="checkbox"/> 1:50			numero all.to
PARTICOLARI					11

Rup - Ing. Vincenzo Norcia

PIO CASTIELLO
architetto

2015

DOTT. ARCH. PIO CASTIELLO - Via Napoli, 216 - Benevento - tel. 0824/315746 - 319001 fax 0824/319091 - Email: picastello@studiopicastello.it